

ATTIVITÀ SOCIALE 2018



Murales di Liberio Furlini

**COOPERAZIONE
RECIPROCA**
FONDAZIONE COSTITUITA IL 3 OTTOBRE 2019

**COOPERAZIONE
FUTURA**
ASSOCIAZIONE FONDATA IL 19 SETTEMBRE 2017

**COOPERAZIONE
FUTURA**
ASSOCIAZIONE FONDATA IL 19 SETTEMBRE 2017

**COOPERAZIONE
RECIPROCA**
FONDAZIONE COSTITUITA IL 3 OTTOBRE 2019

**CASSA RURALE
ALTA VALSUGANA**
1920 2020 **100e...**
un nuovo inizio

**CASSA RURALE
ALTA VALSUGANA**
CREDITO COOPERATIVO ITALIANO

NUMERI UTILI
Blocco carte di debito
American Express
Italia 0672900347
Estero 80026392279
Usa 011.800.263.922.79

**Blocco Carta
Incooperazione**
Numero Ivr 199.164.114
Inbank 800.837.455
POS 800.856.086

**Blocco carta
di credito Nexi**
Italia 800.151.616
Estero +39 026084.3768

**Blocco carte di debito
e prepagate**
Italia 800.822.056
Estero +39 026084.3768

Usa 1.800.473.6896

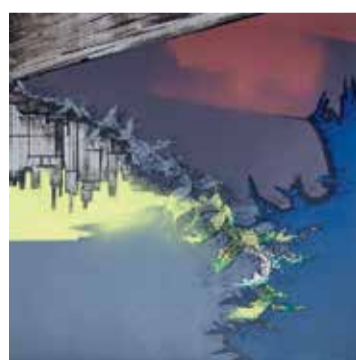

Care Socie e cari Soci,

È un calendario molto particolare quello che presentiamo e che ci accompagnerà nel 2020. Lo è per tre buone ragioni e tutte e tre vengono raccontate sulle pagine di quello che, ci auguriamo, diventerà un amico prezioso nello scandire i giorni dell'anno. Nell'impaginazione lo abbiamo voluto raffinato e di comprovato livello culturale. Non a caso le pagine sono arricchite dalle opere di alcuni degli artisti che, nel campo della pittura, rappresentano il nostro ambito. Altri ne seguiranno nelle prossime edizioni, perché la nostra è terra feconda e le Casse Rurali nei decenni non hanno mai fatto mancare la loro vicinanza a un mondo che apre le porte alle emozioni, al pensiero. Perché la pittura non è solo una tela dipinta, ma qualcosa di più grande, qualcosa capace di toccare il cuore, di comunicare un messaggio, di elevare l'animo. È anche uno dei solchi dei principi della cooperazione che oltre 100 anni fa guardò proprio all'elevazione dell'uomo. In sintesi, l'arte è capace di esprimere e rendere visibile il bisogno dell'uomo di andare oltre ciò che si vede. E noi lo facciamo con gli occhi dei pittori. Il calendario illustra le nostre azioni per essere vicini al sociale. Lo siamo con gli interventi di beneficenza a sostegno delle iniziative e dell'attività delle nostre associazioni e con il rapporto instaurato sul territorio grazie a "CooperAzione Reciproca". Il nostro braccio sociale, ora divenuto Fondazione, è nato per rispondere in maniera sempre più puntuale a esigenze di soci, clienti, delle loro famiglie e del mondo del volontariato.



I mesi che scorrono guardano poi anche al nostro futuro, un domani che è nelle mani, nelle menti e nelle capacità delle nuove generazioni. In questa direzione, da qualche anno, è operativa "CooperAzione Futura", l'associazione che vuole aggregare e mettere in rete i nostri giovani, affinché facciano esperienze utili ad essere interpreti responsabili e competenti del ruolo che li aspetta. Anche loro si raccontano su queste pagine e chiamano a raccolta altri giovani per diventare sempre più numerosi e responsabili, in un futuro che è anche quello della nostra Cassa Rurale.

La terza ragione è, forse, quella che meglio descrive nella sua completezza la mission, il valore e la storia della nostra Cassa, della nostra Cooperativa. Il tempo trascorso e quello che ci attende.

Il 2020 è infatti l'anno giusto per festeggiare un traguardo importante: "100 e ...", l'abbiamo definito. Infatti nel 1920 nasceva la Cassa Rurale di Pergine, la più giovane delle quattro che hanno dato vita alla nostra attuale Cassa Rurale Alta Valsugana. Quando, il 1° luglio del 2016, essa prese avvio, raccoglieva eredità importanti e consolidate nel tempo. Esperienze che si sono fuse e che hanno radici profonde. Ci sembra ora circostanza opportuna celebrare, con il secolo della più giovane, il passato anche delle altre tre, 1919 Piné, 1900 Levico Terme e 1899 Caldonazzo. Ecco il significato del "100" seguito da "e ...", dove quei puntini stanno appunto a significare gli anni oltre il secolo delle altre tre. È un centenario, patrimonio di tutti, senza distinzioni di sorta. Un momento per stare insieme festeggiando il passato e progettando il futuro, che ci deve vedere attivi, lucidi e concreti protagonisti di "un nuovo inizio".

Franco Senesi
Presidente Cassa Rurale Alta Valsugana



I PRINCIPI

DELLA CASSA RURALE ALTA VALSUGANA

IDENTITÀ

La Cassa Rurale Alta Valsugana affonda le proprie radici nella storia e nei valori della Cooperazione e dei propri territori

SOSTEGNO E TERRITORIALITÀ

Il risparmio raccolto resta sul territorio e si trasforma in energia per le nostre comunità sostenendo le nostre famiglie e le nostre imprese in un'ottica di crescita e sviluppo

RECIPROCIITÀ

Costruiamo e sosteniamo rapporti di reciprocità e collaborazione tra enti e associazioni al fine di creare coesione nel tessuto sociale e benefici per i nostri Soci e Clienti. Investire sulle persone vuol dire investire nel futuro

RESPONSABILITÀ

Creiamo servizi e prodotti in grado di rispondere ai bisogni dei nostri Soci e Clienti, operando con strategie e stili di gestione responsabile e oculata. La nostra gestione è rivolta principalmente a Soci e Famiglie, Imprese ed Enti del territorio

IL NOSTRO IMPEGNO PER LA VALORIZZAZIONE DEI NOSTRI TERRITORI



1.382.725
euro

PER TUTTA
LA COMUNITÀ

Sviluppo,
associazionismo
e attività sociale

Scuola e formazione

Attività sportive

Iniziative a favore
dei Soci e Clienti

Altre attività
formative, ricreative
e culturali

Manifestazioni
fieristiche, eventi
per la promozione
del territorio e folklore

Sostegno
del territorio

Ricerca scientifica,
ambiente e benessere

COOPERAZIONE RECIPROCA I FILONI D'INTERVENTO

«...interagire permeabilmente con l'intero tessuto sociale ed economico della città, che deve e può trasformarsi in un unico grande laboratorio di ideazione, sperimentazione, condivisione di esperienze».

(Pierluigi Sacco, economista)

Incontri in VALSUGANA
Re-shaping Economic System
a cura della Casa Rurale

La Casa Rurale della Valsugana insieme al terzo ciclo di incontri, occasione di approfondimento e confronto su tematiche di carattere economico, sociopolitico e sociale.

LINO DAINESE
Industria e cultura: progettazione e discontinuità.
8 settembre 2018 - ore 15.00
Borgo Valsugana - Malga Costa (Val di Sella)

CHRIS BANGLE
Il design della mobilità del futuro.
5 ottobre 2018 - ore 17.30
Pergine Valsugana - Teatro Comunale

ROBERTO NICASTRO
Il futuro della finanza, ovvero la finanza del futuro.
26 ottobre 2018 - ore 17.30
Borgo Valsugana - Teatro Polo Scolastico A. Degasperis

GIORGIO MORESI
Big Data: opportunità di cambiamento o grande fratello?
16 novembre 2018 - ore 17.30
Levico Terme - Teatro Mons. Caproni

(RE-SHAPING) Casa Rurale Alta Valsugana Casa Rurale Valsugana e Tesano ARTESELLA



ECONOMICO E FINANZIARIO



AMBIENTALE

SALUTE E BENESSERE



SOCIALE

20th Pedalata PER la vita
domenica - ore 9.00
20 MAGGIO 2018
PERGINE VALSUGANA
PRESSO LA CASERMA DEL VV.FF.
Viale dell'Industria

sosteniamo la ricerca

IL RICAVATO DELLA MANIFESTAZIONE SARÀ INVIATO ALLA RICERCA PER LA CURA DELLE MALATTIE RENEI PERCHIOSSA



SPORTIVO



CREAZIONE E SOSTEGNO

DI UNA RETE

ATTIVA SUL TERRITORIO



CULTURALE-FORMATIVO





Ivo Fruet (Pergine Valsugana 1942)
Crescere insieme, 2006

1 mercoledì

Maria Ss. Madre di Dio

2 giovedì

S. Basilio

3 venerdì

Ss. Nome di Gesù

4 sabato

Ss. Ermete e Caio, m.

5 domenica

S. Sinclética

6 lunedì

Epifania del Signore

7 martedì

S. Raimondo di P.

8 mercoledì

S. Massimo

9 giovedì

S. Giuliano Martire

10 venerdì

S. Aldo Eremita

11 sabato

S. Iginò

12 domenica

S. Modesto

13 lunedì

S. Ilario

14 martedì

S. Felice di Nola

15 mercoledì

S. Mauro

16 giovedì

S. Marcello I

17 venerdì

S. Antonio Abate

18 sabato

S. Margherita d'U.

19 domenica

S. Mario

20 lunedì

S. Fabiano

21 martedì

S. Agnese

22 mercoledì

S. Vincenzo

23 giovedì

S. Messalina

24 venerdì

S. Francesco di S.

25 sabato

Conversione di S. Paolo

26 domenica

Ss. Timoteo e Tito

27 lunedì

S. Angela M.

28 martedì

S. Tommaso d'A.

29 mercoledì

S. Costanzo

30 giovedì

S. Martina

31 venerdì

S. Giovanni Bosco

GENNAIO

**CASSA RURALE
ALTA VALSUGANA**
CREDITO COOPERATIVO ITALIANO

**COOPERAZIONE
FUTURA**
ASSOCIAZIONE FONDATA IL 19 SETTEMBRE 2017

**FORMAZIONE,
LAVORO, CULTURA,
SPORT E SOCIALITÀ**



**CooperAzione Futura
SCOMMETTERE
SUI GIOVANI**

Nasce dalla volontà di avvicinare i giovani alla realtà economica e finanziaria del territorio con la Cassa Rurale Alta Valsugana punto di riferimento del Credito Cooperativo.

www.cr-altavalsugana.net

Nella natura

È il mese adatto per preparare terreni e terricci e disinfettare gli alberi da frutto con solfato di rame, calce idrata o solfato di ferro. Bisogna fare anche il primo travaso del vino nuovo.



FEBBRAIO

- 1 **sabato**
S. Veridiana
- 2 **domenica**
Presentazione del Signore
- 3 **lunedì**
S. Biagio
- 4 **martedì**
S. Nicola S.
- 5 **mercoledì**
S. Agata
- 6 **giovedì**
S. Paolo
- 7 **venerdì**
S. Teodoro
- 8 **sabato**
- 9 **domenica**
S. Apollonia
- 10 **lunedì**
S. Scolastica
- 11 **martedì**
B.V di Lourdes
- 12 **mercoledì**
S. Eulalia
- 13 **giovedì**
S. Fosca
- 14 **venerdì**
S. Valentino
- 15 **sabato**
S. Faustino
- 16 **domenica**
S. Elia
- 17 **lunedì**
S. Marianna
- 18 **martedì**
S. Simone Vescovo
- 19 **mercoledì**
S. Mansueto
- 20 **giovedì**
S. Eleuterio
- 21 **venerdì**
S. Pier Damiani
- 22 **sabato**
S. Margherita
- 23 **domenica**
S. Policarpo
- 24 **lunedì**
S. Edilberto
- 25 **martedì**
Martedì Grasso
- 26 **mercoledì**
Le Ceneri
- 27 **giovedì**
S. Leandro
- 28 **venerdì**
S. Romano
- 29 **sabato**
S. Giusto

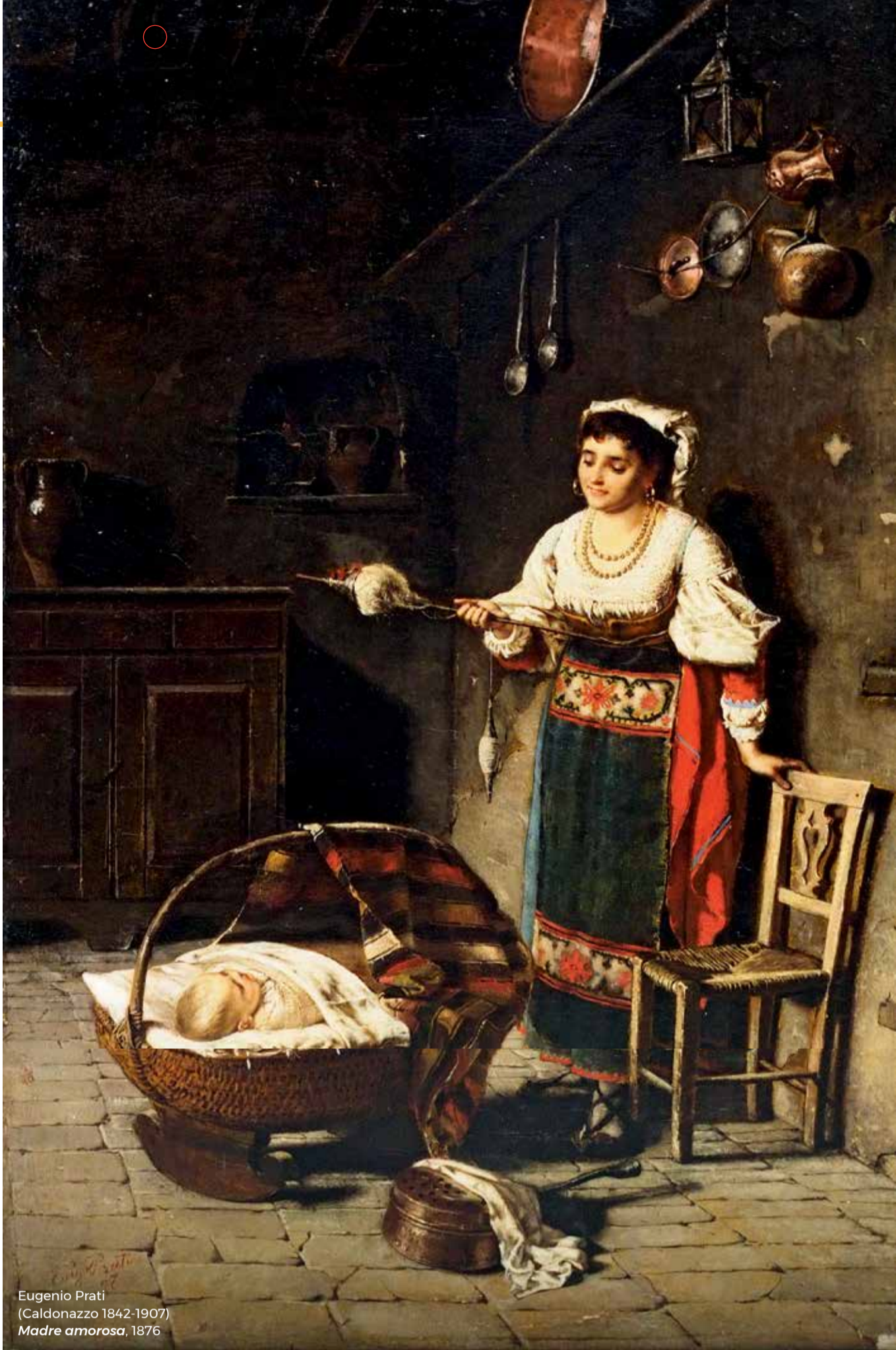

Eugenio Prati
(Caldonazzo 1842-1907)
Madre amorosa, 1876



SPORTELLO DI ORIENTAMENTO AL LAVORO

Servizio individualizzato, riservato ai Giovani, figli di Soci e Clienti della Cassa Rurale.

IL SERVIZIO È GRATUITO



PER INFO E APPUNTAMENTI:
CooperAzione Reciproca
Cassa Rurale Alta Valsugana
Ufficio Segreteria tel. 0461 1908712



CooperAzione Reciproca PER I NOSTRI GIOVANI

Hai bisogno di un supporto per predisporre il tuo curriculum vitae? Ti offriamo un'ora di consulenza personalizzata per predisporre il curriculum vitae, la lettera motivazionale e per preparare il colloquio di lavoro.



www.cr-altavalsugana.net

Nella natura

Si prepara il terreno per le semine.
Si mettono a dimora piante ornamentali e alberi da frutto.
Bisogna concimare e rinfoltire il terreno.
Per la vigna, con prudenza, si inizia la potatura.

MARZO

1 domenica

I di Quaresima

2 lunedì

S. Basileo

3 martedì

S. Tiziano

4 mercoledì

S. Casimiro

5 giovedì

S. Adriano

6 venerdì

S. Rosa

7 sabato

S. Felicità

8 domenica

II di Quaresima

9 lunedì

S. Francesca R.

10 martedì

S. Simplicio

11 mercoledì

S. Costantino

12 giovedì

S. Massimiliano

13 venerdì

S. Cristina

14 sabato

S. Matilde

15 domenica

III di Quaresima

16 lunedì

S. Eriberto Vescovo

17 martedì

S. Patrizio

18 mercoledì

S. Salvatore

19 giovedì

S. Giuseppe

20 venerdì

S. Alessandro

21 sabato

S. Serapione

22 domenica

IV di Quaresima

23 lunedì

S. Turibio Di M.

24 martedì

S. Romolo

25 mercoledì

Annunciazione

26 giovedì

S. Teodoro

27 venerdì

S. Augusto

28 sabato

S. Sisto

29 domenica

V di Quaresima

30 lunedì

S. Amedeo

31 martedì

S. Beniamino



Mirko Demattè
(Pergine Valsugana 1975)
Costruzioni 5, 2012

DMATE

**CASSA RURALE
ALTA VALSUGANA**
CREDITO COOPERATIVO ITALIANO

**CORSI DI INGLESE
E TEDESCO**



CooperAzione Reciproca CORSI DI LINGUE PER TUTTI

Corsi su più livelli, dal base all'avanzato, tenuti da insegnanti di madrelingua. Soci e Clienti e figli di Soci e Clienti della Cassa Rurale Alta Valsugana beneficiano di uno sconto sulla quota di partecipazione.

Nella natura

Prima delle nuove gemme si termina la potatura. Vanno arati e concimati i terreni. Si semina in serra (fagiolini, peperoni, melanzane) e all'aperto (lattughe, aglio, cipolle, porri, patate). Il vino nuovo ha bisogno del secondo cambio.



PER INFO E APPUNTAMENTI:

**CooperAzione Reciproca
Cassa Rurale Alta Valsugana**

Ufficio Segreteria tel. 0461 1908712

**COOPERAZIONE
RECIPROCA**
CASSA RURALE
ALTA VALSUGANA
FONDAZIONE COSTITUITA IL 3 OTTOBRE 2019

www.cr-altavalsugana.net

Giuseppe Angelico Dallabrida
(Caldonazzo 1874 - Mezzolombardo 1959)
Serata festiva a Caldonazzo (Via della Villa), 1925-1930

1 mercoledì

S. Ugo

2 giovedì

S. Francesco

3 venerdì

S. Riccardo

4 sabato

S. Isidoro

5 domenica

Le Palme

6 lunedì

S. Guglielmo

7 martedì

S. Giovanni De La Salle

8 mercoledì

S. Dionigi

9 giovedì

Giovedì Santo

10 venerdì

Venerdì Santo

11 sabato

Sabato Santo

12 domenica

Pasqua di Resurrezione

13 lunedì

Lunedì dell'Angelo

14 martedì

S. Abbondio

15 mercoledì

S. Annibale

16 giovedì

S. M. Bernarda S.

17 venerdì

S. Aniceto Papa

18 sabato

S. Galdino

19 domenica

D. in Albis

20 lunedì

S. Adalgisa Vergine

21 martedì

S. Anselmo

22 mercoledì

S. Caio

23 giovedì

S. Giorgio

24 venerdì

S. Fedele

25 sabato

Anniversario Liberazione

26 domenica

S. Marcellino

27 lunedì

S. Zita

28 martedì

S. Pietro Chanel

29 mercoledì

S. Caterina da S.

30 giovedì

S. Pio V

APRILE

**CASSA RURALE
ALTA VALSUGANA**
CREDITO COOPERATIVO ITALIANO

**COOPERAZIONE
RECIPROCA**
FONDAZIONE COSTITUITA IL 3 OTTOBRE 2019

**LA CONOSCENZA
DELLE LINGUE:
UNA GRANDE
OPPORTUNITÀ**

**CooperAzione Reciproca
CLIL: INGLESE
E TEDESCO
VEICOLARE**

Da oltre 10 anni stiamo investendo nel progetto "Plurilinguismo nelle nostre Comunità" supportando e coprogettando azioni a sostegno dell'apprendimento delle lingue estere.



**PER INFO E APPUNTAMENTI:
CooperAzione Reciproca
Cassa Rurale Alta Valsugana
Ufficio Segreteria tel. 0461 1908712**



Istituto Comprensivo Altopiano di Piné

Nella natura

Si legano i giovani germogli. Attenti a possibili brinate. Si semina e trapianta nel terreno aperto: patate, ravanelli, carote; cicorie e lattughe, zucchine, cavoli estivi; pomodori, peperoni, melanzane. Nella vigna si iniziano i trattamenti.

www.cr-altavalsugana.net

1	venerdì Festa del Lavoro
2	sabato S. Atanasio
3	domenica S. Filippo
4	lunedì S. Floriano
5	martedì S. Pellegrino
6	mercoledì S. Giuditta
7	giovedì S. Flavia
8	venerdì S. Vittore
9	sabato S. Gregorio
10	domenica S. Antonio
11	lunedì S. Fabio
12	martedì S. Rossana
13	mercoledì B. Maria V. di F.
14	giovedì S. Mattia
15	venerdì S. Torquato
16	sabato S. Ubaldo



17	domenica S. Pasquale Conf.
18	lunedì S. Giovanni I
19	martedì S. Pietro
20	mercoledì S. Bernardino
21	giovedì S. Vittorio
22	venerdì S. Rita da C.
23	sabato S. Desiderio
24	domenica Ascensione del Signore
25	lunedì M. Maddalena
26	martedì S. Filippo Neri
27	mercoledì S. Agostino
28	giovedì S. Germano
29	venerdì S. Massimino
30	sabato S. Ferdinando
31	domenica Pentecoste

Nella natura

Si tolgono le protezioni invernali. Attenti a parassiti ed erbe infestanti. Continua la semina: fagiolini, peperoni, carote, melanzane, pomodori, basilico, prezzemolo, sedano, ravanelli. Bisogna ridare terra alle patate.



Il servizio, a cura del **dottor Robert Odorizzi**, fisiatra, prevede, una volta al mese, i seguenti interventi di prevenzione:

- **valutazione fisiatrica ed eventuali consigli comportamentali**
- **valutazione autonomia nell'espletamento attività della vita quotidiana**

IL SERVIZIO È GRATUITO

PER INFO E APPUNTAMENTI:
A.P.S.P. S. Spirito - Fondazione
Montel di Pergine Valsugana
tel. 0461 531002

CooperAzione Reciproca
Cassa Rurale Alta Valsugana
Ufficio Segreteria tel. 0461 1908712

**CASSA RURALE
ALTA VALSUGANA**
CREDITO COOPERATIVO ITALIANO

**OCCHIO ALLA SALUTE
VALUTAZIONE
FISIATRICA A
PERGINE VALSUGANA**

**CooperAzione Reciproca
VALUTAZIONE
FISIATRICA**

“Occhio alla Salute” si è arricchito di un nuovo servizio rivolto ad anziani, Soci e Clienti della Cassa Rurale Alta Valsugana per una valutazione delle problematiche di carattere fisiatrico.

IL SERVIZIO È OFFERTO
IL SECONDO MERCOLEDÌ
DEL MESE (SOLO SU
APPUNTAMENTO) PRESSO:

- **A.P.S.P. “S. SPIRITO - FONDAZIONE MONTEL” PERGINE** - viale Marconi (piano terra)

**COOPERAZIONE
RECIPROCA**
FONDAZIONE COSTITUITA IL 3 OTTOBRE 2019

www.cr-altavalsugana.net

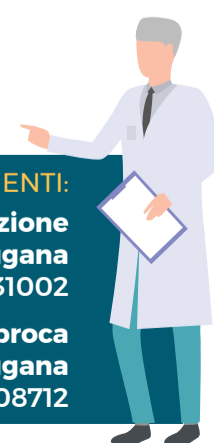

GIUGNO

1	lunedì S. Giustino
2	martedì Festa della Repubblica
3	mercoledì S. Carlo Lwanga
4	giovedì S. Quirino
5	venerdì S. Bonifacio
6	sabato ●
7	domenica SS. Trinità
8	lunedì S. Medaro Vescovo
9	martedì S. Efrem
10	mercoledì B. Enrico da B.
11	giovedì S. Barnaba
12	venerdì S. Guido
13	sabato ●
14	domenica Corpus Domini
15	lunedì S. Amos
16	martedì S. Aureliano

17	mercoledì S. Raniero
18	giovedì S. Maria
19	venerdì Sacro cuore di Gesù
20	sabato ○
21	domenica S. Luigi Gonzaga
22	lunedì S. Paolino
23	martedì S. Lanfranco
24	mercoledì Natività di S. Giovanni
25	giovedì S. Guglielmo
26	venerdì S. Virgilio
27	sabato S. Cirillo d'A.
28	domenica ●
29	lunedì SS. Pietro e Paolo
30	martedì SS. Primi Martiri

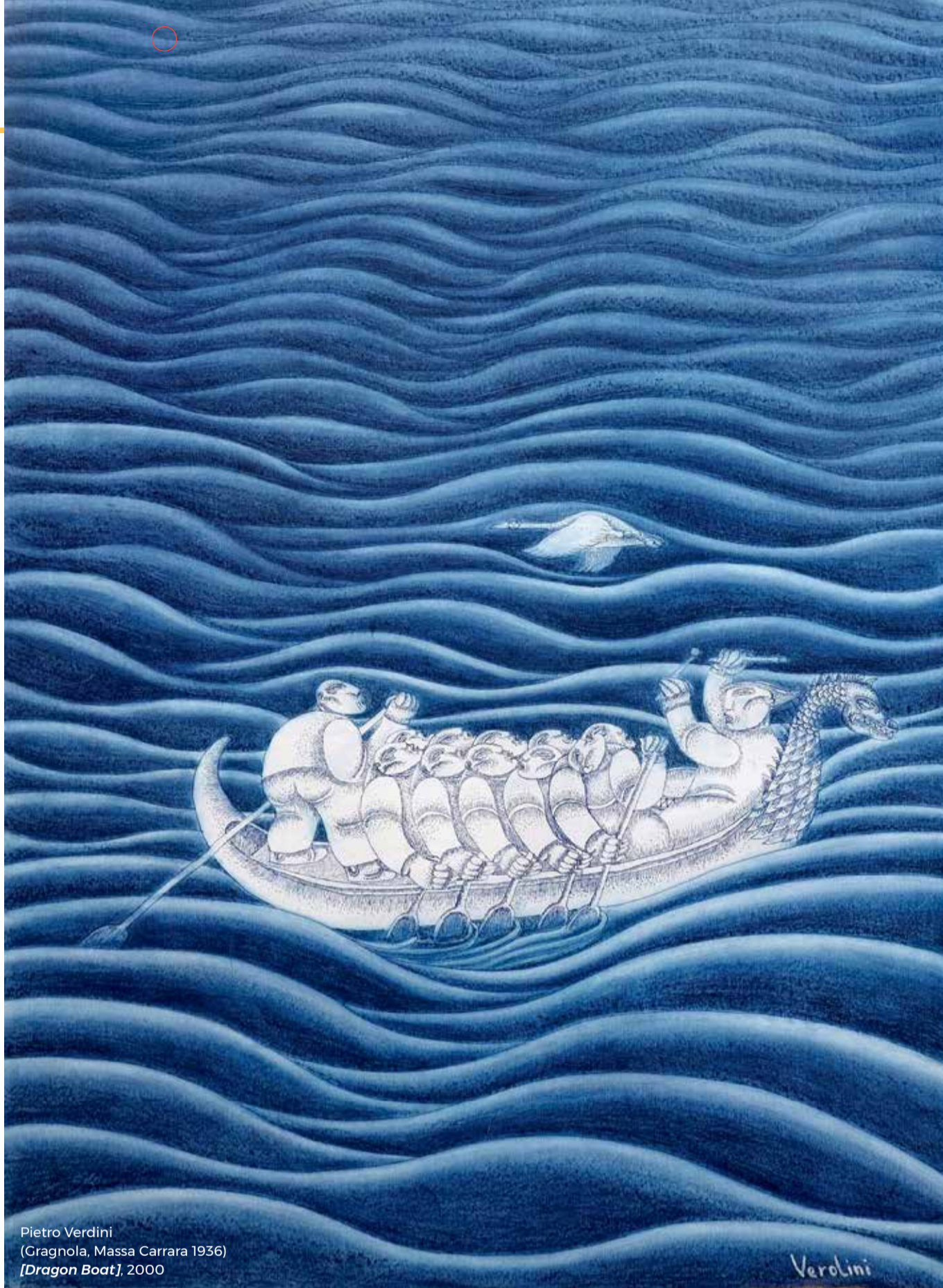

Pietro Verdini
(Gragnola, Massa Carrara 1936)
[Dragon Boat], 2000

Verolini



IL SERVIZIO È OFFERTO PRESSO:

- **A.P.S.P. "S. SPIRITO FONDAZIONE MONTEL" PERGINE** - viale Marconi (piano terra)

Il primo venerdì del mese dalle 8.00 alle 11.00

- **AMBULATORIO CASA SOCIALE CANEZZA** - presso "ex Casel"

Il primo martedì del mese dalle 9.00 alle 10.30

- **CASA SOCIALE - CANALE** Il secondo martedì del mese dalle 9.00 alle 10.00

- **FARMACIA "BETTI PAOLO" - CIVEZZANO**

Il primo mercoledì del mese dalle 8.30 alle 9.30

PREVENZIONE SALUTE, UNA VOLTA AL MESE:

- misurazione della pressione arteriosa
- misurazione della glicemia
- esecuzione e lettura dell'elettrocardiogramma con visita cardiologica

IL SERVIZIO È GRATUITO

CASSA RURALE ALTA VALSUGANA
CREDITO COOPERATIVO ITALIANO

OCCHIO ALLA SALUTE NEL DISTRETTO DI PERGINE E CIVEZZANO

CooperAzione Reciproca SALUTE E BENESSERE

"Occhio alla Salute" è una delle iniziative più apprezzate e utili, nell'ambito della prevenzione e promozione della salute, attivate da CooperAzione Reciproca, a beneficio di tutti i cittadini.

COOPERAZIONE RECIPROCA
CASSA RURALE ALTA VALSUGANA
FONDAZIONE COSTITUITA IL 3 OTTOBRE 2019

PER INFO E APPUNTAMENTI:
CooperAzione Reciproca
Cassa Rurale Alta Valsugana
Ufficio Segreteria tel. 0461 1908712

www.cr-altavalsugana.net

Nella natura

Si controllano gli innesti e si eliminano i succhioni dagli alberi da frutto. Si seminano i pomodori per la raccolta tardiva. Nella vigna si continuano i trattamenti contro peronospora e oidio.

- 1 mercoledì
Sacro Cuore
- 2 giovedì
Cuore Imm. di Maria, S. Ottone
- 3 venerdì
S. Tommaso
- 4 sabato
S. Elisabetta
- 5 **domenica** ●
S. Antonio M. Z.
- 6 lunedì
S. Maria Goretti
- 7 martedì
S. Panteno
- 8 mercoledì
S. Adriano III
- 9 giovedì
S. Letizia
- 10 venerdì
S. Felicità
- 11 sabato
S. Benedetto
- 12 **domenica** ●
S. Fortunato
- 13 lunedì
S. Enrico
- 14 martedì
S. Camillo De L.
- 15 mercoledì
S. Bonaventura
- 16 giovedì
B. Maria V. Monte C.



- 17 venerdì
S. Alessio
- 18 sabato
S. Calogero
- 19 **domenica** ○
S. Pietro Summaco
- 20 lunedì
S. Elia
- 21 martedì
S. Lorenzo da B.
- 22 mercoledì
S. M. Maddalena
- 23 giovedì
S. Brigida di S.
- 24 venerdì
S. Cristina
- 25 sabato
S. Giacomo il Mag.
- 26 **domenica** ○
S. Gioacchino e S. Anna
- 27 lunedì
S. Aurelio
- 28 martedì
S. Nazario
- 29 mercoledì
S. Marta
- 30 giovedì
S. Pietro C.
- 31 venerdì
S. Ignazio di L.



ATTIVITÀ MOTORIA E RIABILITATIVA
(per il periodo 1 ottobre 2019 - 30 giugno 2020)
Vasca terapeutica: ogni mercoledì dalle 16.45 alle 18.45
e ogni giovedì dalle 18.45 alle 20.45
In palestra: ogni martedì dalle 16.15 alle 17.15

MISURAZIONE PRESSIONE, GLICEMIA
IL SERVIZIO È GRATUITO
Ultimo venerdì del mese dalle 8.30 alle 11.30
Le prestazioni standard previste sono:
Pressione, Glicemia, se giudicate utili Colesterolo,
Trigliceridi ed ECG.

PER INFO E APPUNTAMENTI:
Coordinatore ATMAR
cell. 335.7809176 - 347.3772649
CooperAzione Reciproca Cassa Rurale Alta Valsugana
Ufficio Segreteria tel. 0461 1908712



OCCHIO ALLA SALUTE
NEL DISTRETTO
DI LEVICO TERME

CooperAzione Reciproca
SALUTE
E BENESSERE

“Occhio alla Salute”
è una delle iniziative
più apprezzate e utili,
nell’ambito della prevenzione
e promozione della salute,
attivate da CooperAzione
Reciproca, a beneficio
di tutti i cittadini.

Il servizio è offerto presso:
• **A.P.S.P. LEVICO CURAE**
Levico Terme



www.cr-altavalsugana.net

> Nella natura <

State attenti all'irrigazione e non fate mancare l'acqua alle piante. Bisogna controllare gli innesti. Preparate il terreno per le semine e i trapianti autunno-invernali. Trapiantate i pomodori per la raccolta tardiva. Per la vigna controllate se servono trattamenti contro la muffa grigia (Botrytis cinerea).

AGOSTO

- 1 **sabato**
S. Alfonso Dè L.
- 2 **domenica**
S. Pietro C. E.
- 3 **lunedì**
S. Lidia
- 4 **martedì**
- 5 **mercoledì**
S. Emidio
- 6 **giovedì**
Trasfigurazione Signore
- 7 **venerdì**
S. Gaetano
- 8 **sabato**
S. Domenico
- 9 **domenica**
S. Fermo
- 10 **lunedì**
S. Lorenzo
- 11 **martedì**
- 12 **mercoledì**
S. Giovanna F.
- 13 **giovedì**
S. Ponziano
- 14 **venerdì**
S. Alberto
- 15 **sabato**
Assunzione B.V.M.
- 16 **domenica**
S. Rocco

- 17 **lunedì**
S. Giacinto
- 18 **martedì**
- 19 **mercoledì**
S. Mariano
- 20 **giovedì**
S. Bernardo di C.
- 21 **venerdì**
S. Pio X
- 22 **sabato**
B. Maria V. Regina
- 23 **domenica**
S. Rosa da Lima
- 24 **lunedì**
S. Bartolomeo
- 25 **martedì**
S. Ludovico
- 26 **mercoledì**
- 27 **giovedì**
S. Monica
- 28 **venerdì**
S. Agostino
- 29 **sabato**
S. Adelfo
- 30 **domenica**
S. Faustina
- 31 **lunedì**
S. Aristide



Andrea Fontanari
(Pergine Valsugana 1996)
Rest that passes you [Riposa che ti passa], 2016



SPORTELLO DI SOSTEGNO E CONSULENZA PSICOLOGICA PER ANZIANI

Il servizio è attivo ogni 1° mercoledì del mese dalle 9.00 alle 13.00 su appuntamento da richiedere presso la segreteria dell'A.P.S.P. S. Spirito di Pergine

IL CENTRO ASCOLTO ALZHEIMER

L'accesso è libero, preferibilmente su appuntamento da richiedere presso la segreteria dell'A.P.S.P. S. Spirito di Pergine

IL SERVIZIO È GRATUITO

PER INFO E APPUNTAMENTI:

A.P.S.P. S. Spirito
Fondazione Montel di Pergine Valsugana
tel. 0461 531002 - amministrazione@apsp-pergine.it

**CASSA RURALE
ALTA VALSUGANA**
CREDITO COOPERATIVO ITALIANO

**SPORTELLO
DI SOSTEGNO
E CONSULENZA
PSICOLOGICA
PER ANZIANI
E CENTRO ASCOLTO
ALZHEIMER**

CooperAzione Reciproca PER LE FAMIGLIE E PER GLI ANZIANI

“Occhio alla Salute” a Pergine Valsugana presso A.P.S.P. S. Spirito - Fondazione Montel ambulatori di viale Marconi, 55. Le iniziative sono state attivate grazie al contributo di CooperAzione Reciproca, in collaborazione con l'A.P.S.P. S. Spirito e SIPAA.

**COOPERAZIONE
RECIPROCA**
FONDAZIONE COSTITUITA IL 3 OTTOBRE 2019

www.cr-altavalsugana.net

Nella natura

È il mese dei trapianti delle varietà autunno-invernali. Ultimare la raccolta di patate, aglio e cipolle. Cominciate a preparare tutte le attrezzature per la vendemmia e la vinificazione.

SETTEMBRE

1	martedì S. Egidio
2	mercoledì S. Elpidio
3	giovedì S. Gregorio M.
4	venerdì S. Rosalia di P.
5	sabato S. Quinto
6	domenica S. Umberto
7	lunedì S. Regina
8	martedì Natività B.V.M.
9	mercoledì S. Pietro Claver
10	giovedì S. Nicola da T.
11	venerdì S. Proto
12	sabato Ss. Nome di Maria
13	domenica S. Giovanni C.
14	lunedì Esalt. Croce
15	martedì M. Addolorata
16	mercoledì S. Cornelio



Raffaele Fanton
(Castelgomberto, Vicenza 1924 - Pergine Valsugana 2003)
Suonatore di chitarra, 1964

17	giovedì S. Roberto B.
18	venerdì S. Sofia
19	sabato S. Gennaro
20	domenica S. Andrea Kim
21	lunedì S. Matteo
22	martedì S. Maurizio
23	mercoledì S. Pio da P.
24	giovedì S. Pacifico
25	venerdì S. Cleofa
26	sabato S. Cosma
27	domenica S. Vincenzo Dè P.
28	lunedì S. Venceslao
29	martedì Ss. Arcangeli
30	mercoledì S. Girolamo

Nella natura

Preparatevi per la vendemmia e la sistemazione dei mosti. È il momento di raccogliere mele e pere. Si semina e si trapianta in terreno aperto. In particolare prezzemolo, cipolle e ravanelli, radicchio, indivia, cicoria e lattughe.

**CASSA RURALE
ALTA VALSUGANA**
CREDITO COOPERATIVO ITALIANO

**PARTECIPAZIONE
RISERVATA A
SOCI E CLIENTI**



**Cassa Rurale Alta
Valsugana**
LE GITE DEI SOCI

Come ogni anno la Cassa Rurale Alta Valsugana propone un interessante programma di gite per Soci e Clienti. Si tratta di itinerari che favoriscono la conoscenza reciproca e soprattutto storico-culturale delle località visitate: le grandi capitali, luoghi di interesse architettonico e paesaggistico.

www.cr-altavalsugana.net





Bruno Lucchi
(Levico Terme 1951)
Unione [dettaglio], 1996

1	giovedì S. Teresa di G.B.
2	venerdì ● SS. Angeli C.
3	sabato S. Gerardo
4	domenica S. Francesco d'A.
5	lunedì S. Placido
6	martedì S. Bruno
7	mercoledì B.V.M. del Rosario
8	giovedì S. Reparata
9	venerdì ● S. Dionigi
10	sabato S. Daniele
11	domenica S. Firmina
12	lunedì S. Serafino
13	martedì S. Edoardo
14	mercoledì S. Callisto I
15	giovedì S. Teresa di A.
16	venerdì ○ S. Edvige

17	sabato S. Ignazio di A.
18	domenica S. Luca
19	lunedì S. Paolo della C.
20	martedì S. Irene
21	mercoledì S. Orsola
22	giovedì S. Giovanni Paolo II
23	venerdì S. Giovanni da C.
24	sabato ● S. Antonio Claret
25	domenica S. Gaudenzio
26	lunedì S. Evaristo
27	martedì S. Fiorenzo
28	mercoledì SS. Simone e Giuda
29	giovedì S. Narciso
30	venerdì S. Germano
31	sabato ● S. Lucilla

OTTOBRE

**CASSA RURALE
ALTA VALSUGANA**
CREDITO COOPERATIVO ITALIANO

**COOPERAZIONE
RECIPROCA**
FONDAZIONE COSTITUITA IL 3 OTTOBRE 2019

**INFO E SUPPORTO
PER LA NOMINA
E PER LO SVOLGIMENTO
DELL'INCARICO**

CooperAzione Reciproca AMMINISTRATORE DI SOSTEGNO

CooperAzione Reciproca, A.P.S.P. S. Spirito e il Servizio Sociale della Comunità Alta Valsugana e Bersntol hanno coinvolto l'Associazione Comitato per l'Amministratore di Sostegno in Trentino per l'apertura di un Punto Informativo.

**PER INFO E APPUNTAMENTI:
A.P.S.P. S. Spirito - Fondazione
Montel di Pergine Valsugana
tel. 0461 531002**

**CooperAzione Reciproca
Cassa Rurale Alta Valsugana
Ufficio Segreteria
tel. 0461 1908712**

PUNTO INFORMATIVO
Ogni ultimo venerdì del mese dalle 10.30 alle 12.30
c/o A.P.S.P. S. Spirito - Fondazione Montel
via Marconi, 55 - Pergine Valsugana

www.cr-altavalsugana.net

> Nella natura <

Vanno raccolte le noci e le castagne. Si procede ai nuovi impianti di viti, olivi, alberi da frutto. Si reinstallano gli impianti di copertura. Attenti a non farsi trovare impreparati dalle prime brinate. In cantina controllate la fermentazione del vino nuovo.

NOVEMBRE

1 domenica

Tutti i Santi

2 lunedì

Commem. dei Defunti

3 martedì

S. Silvia

4 mercoledì

S. Carlo B.

5 giovedì

S. Donnino

6 venerdì

S. Leonardo

7 sabato

S. Ernesto

8 domenica

S. Goffredo

9 lunedì

S. Oreste

10 martedì

S. Leone I Magno

11 mercoledì

S. Martino di Tours

12 giovedì

S. Renato

13 venerdì

S. Diego

14 sabato

S. Giocondo

15 domenica

S. Alberto Magno

16 lunedì

S. Agnese d'A.

17 martedì

S. Elisabetta d'U.

18 mercoledì

B. Oddone

19 giovedì

S. Fausto

20 venerdì

Cristo Re

21 sabato

Present. B.V. Maria

22 domenica

Cristo Re

23 lunedì

S. Clemente I

24 martedì

S. Andrea D. Lac

25 mercoledì

S. Caterina

26 giovedì

S. Corrado Vescovo

27 venerdì

S. Virgilio

28 sabato

S. Giacomo M.

29 domenica

I di Avvento

30 lunedì

S. Andrea Ap.

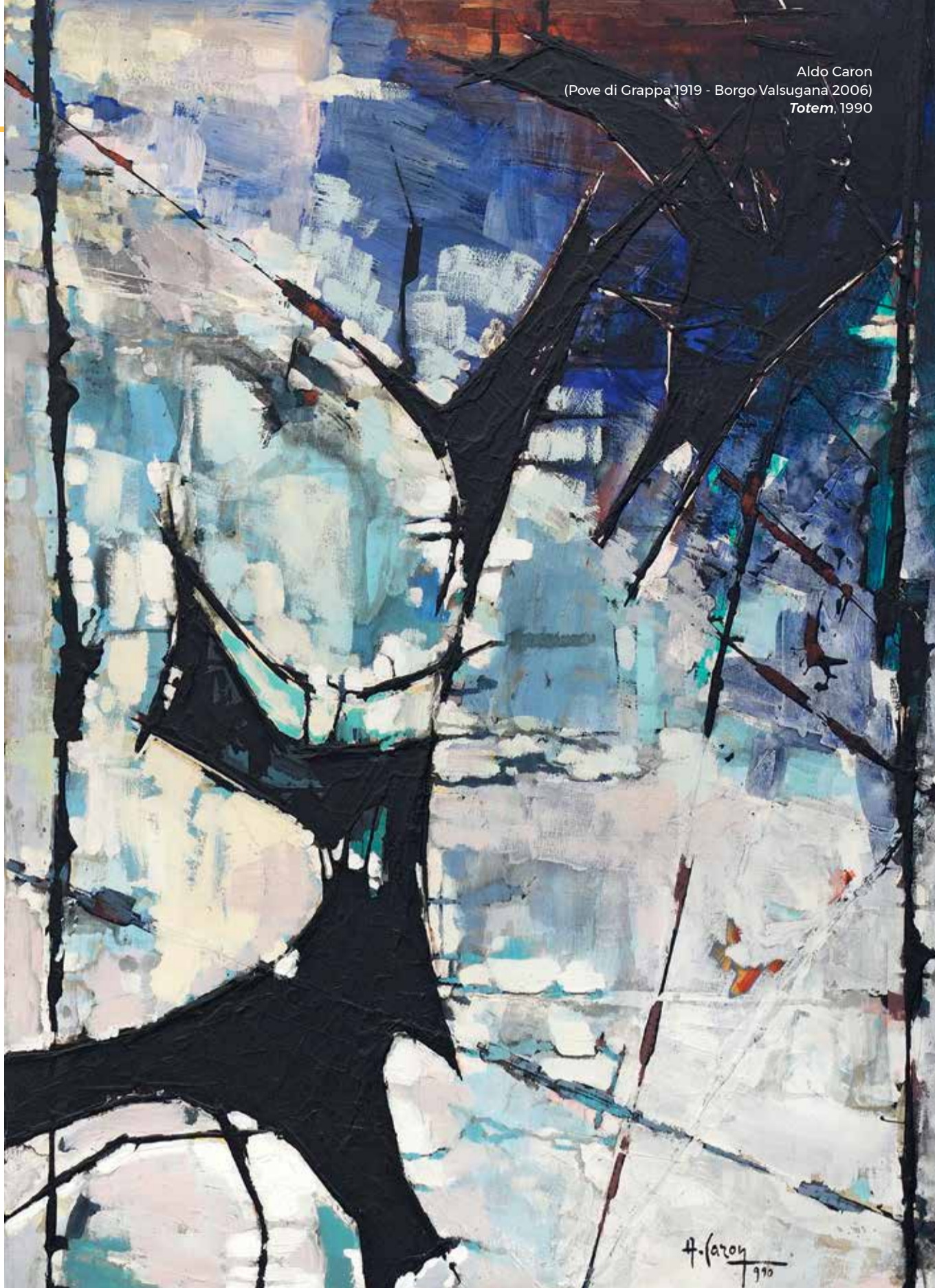

Aldo Caron
(Pove di Grappa 1919 - Borgo Valsugana 2006)
Totem, 1990

CHECK-UP ASSOCIAZIONI

Consulenza gratuita alle Associazioni per verifica situazione contabile, amministrativa e fiscale

ASSOCIAZIONI SICURE

In collaborazione con la Pro Loco di Pergine, per le Associazioni, servizio di noleggio "agevolato" nel prezzo per montaggio di strutture, tendostrutture, pedane, pagode e altre attrezzature per manifestazioni ed eventi sul territorio

SOSTEGNO ALLA RETE TERRITORIALE

- "Generazioni a braccetto" per l'inserimento dei giovani nelle Associazioni con compiti di responsabilità e progetti specifici
- "Associazioni a braccetto" per progetti in coproduzione con almeno tre Associazioni
- "Mestieri e passioni a braccetto" riferito a progetti di carattere sociale costruiti e gestiti da Enti e/o Cooperative con il coinvolgimento delle Associazioni



PER INFO E APPUNTAMENTI:

CooperAzione Reciproca
Cassa Rurale Alta Valsugana

Ufficio Segreteria tel. 0461 1908712



CASSA RURALE
ALTA VALSUGANA
CREDITO COOPERATIVO ITALIANO

Il progetto punta a creare e sostenere la **rete territoriale** che coinvolge **Enti, Cooperative, Imprese** e mondo del **Volontariato**

CooperAzione Reciproca VOLONTARIATO UN BENE COMUNE

Uno degli obiettivi di CooperAzione Reciproca è lavorare in progetti di cooperazione con Enti e Associazioni del territorio, co-progettando iniziative che puntano a sostenere il Capitale Sociale delle nostre Comunità.



COOPERAZIONE
RECIPROCA
FONDAZIONE COSTITUITA IL 3 OTTOBRE 2019

www.cr-altavalsugana.net

Nella natura

Vanno concimati e lavorati i terreni liberi dalle coltivazioni. Date una controllata ai prodotti in dispensa. Si seminano piselli, spinaci, aglio, cipolle. Vanno raccolti i carciofi. Date acqua alle piante in vaso riposte al coperto. Controllate la fermentazione del mosto e cambiate il vino liberandolo dalla feccia.

1	martedì S. Eligio
2	mercoledì S. Bibiana
3	giovedì S. Francesco Saverio
4	venerdì S. Barbara
5	sabato S. Giulio
6	domenica II di Avvento
7	lunedì  S. Ambrogio Vescovo
8	martedì Immacolata Concezione
9	mercoledì S. Siro
10	giovedì B. V. di Loreto
11	venerdì S. Damaso Papa
12	sabato B. Maria V. di G.
13	domenica III di Avvento
14	lunedì  S. Giovanni D. Cr.
15	martedì S. Valeriano
16	mercoledì S. Adelaide

17	giovedì S. Lazzaro
18	venerdì S. Graziano
19	sabato S. Anastasio I
20	domenica IV di Avvento
21	lunedì S. Pietro Canisio
22	martedì  S. Francesca S. C.
23	mercoledì S. Vittoria
24	giovedì S. Adele
25	venerdì Natività del Signore
26	sabato S. Stefano
27	domenica S. Giovanni
28	lunedì SS. Innocenti di B.
29	martedì  S. Tommaso
30	mercoledì Santa Famiglia
31	giovedì S. Silvestro

DICEMBRE

 **CASSA RURALE
ALTA VALSUGANA**
CREDITO COOPERATIVO ITALIANO

 **COOPERAZIONE
RECIPROCA**
FONDAZIONE COSTITUITA IL 3 OTTOBRE 2019

PROGETTO
DI ASSOCIAZIONI
A BRACCETTO
PER VALORIZZARE
IL NOSTRO TERRITORIO



CooperAzione Reciproca **NATALE IN ARMONIA**

Grazie al ricco mondo dell'associazionismo culturale e musicale delle nostre comunità, sempre disponibile per rendere magico ogni momento.

**Brindate al Natale
e tanti auguri di Buon Anno!**

www.cr-altavalsugana.net